срочно продам таунхаус 290 кв. м на Восточном

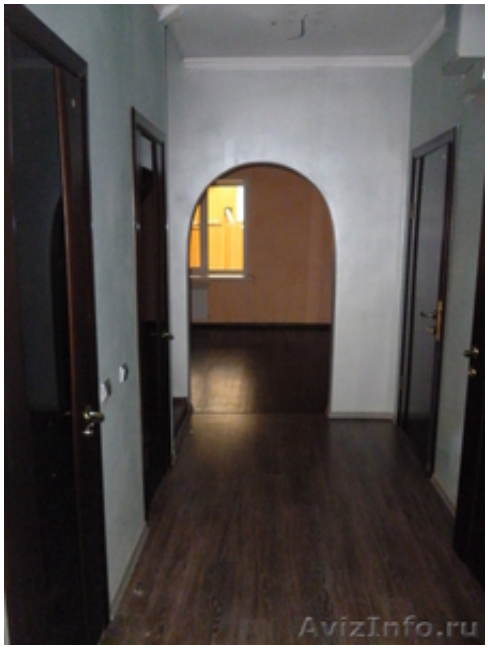

Улан-Удэ, Россия

Срочно продам дом с отделкой 290 кв.м. в охраняемом поселке, готовый к проживанию. В доме 2 этажа, подвал 30 кв.м, в пристрое сауна и бассейн, отдельно гараж. На 1 этаже большой холл, комната для гостей, кухня, санузел. На 2 этаже 2 спальни, гостиная, ванная с санузлом и отдельно санузел, 2 застекленные веранды. Центральное отопление, водоснабжение, канализация. Возможен торг.

Цена: **7 500 000 руб.**	Тип объявления: Продам, продажа, продаю	Торг: уместен
Молчанова Инна	**630088**	